

Instellen eigenschappen Windows Live Mail (Windows 7)

Wanneer u een computer met Windows 7 gebruikt en u heeft een e-mailaccount aangevraagd bij SKP, kunt u dit gebruiken met het programma Windows Live Mail. Hieronder leest u hoe u de instellingen van dit programma kunt inzien en aanpassen.

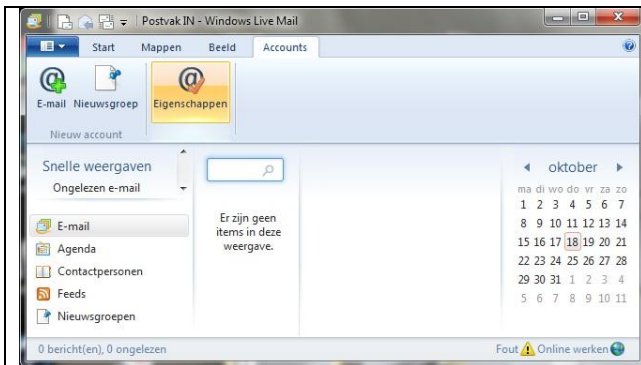

Na het opstarten van het e-mailprogramma moet u de eigenschappen van uw account bekijken.

- Klik op Accounts in de menuregel (bovenin)

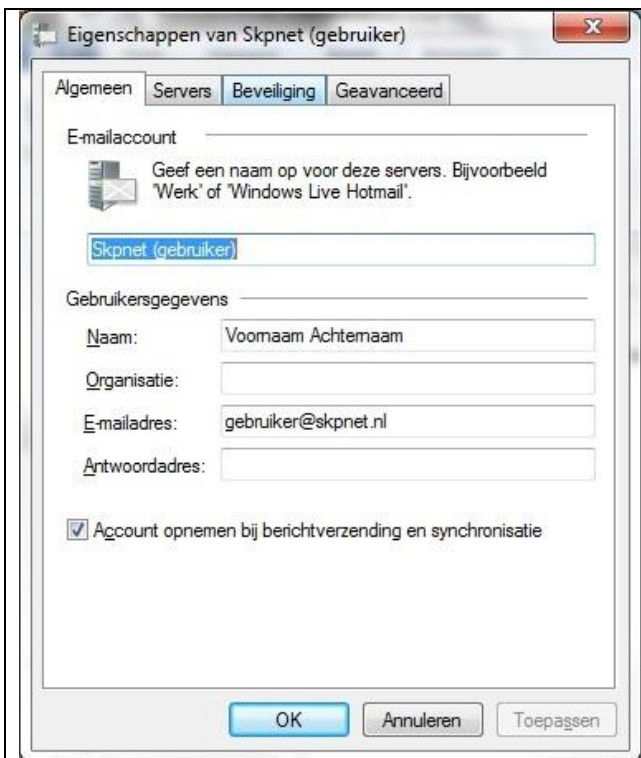

Tabblad Algemeen

- De naam van uw e-mailaccount is niet relevant

Controleer of bij Gebruikersgegevens

- Uw naam goed ingevuld is
- Uw e-mailadres klopt (gebruiker@skpnet.nl)
- Er een vinkje staat bij het 'account opnemen bij berichtverzending en synchronisatie'
- Klik op het tabblad Servers

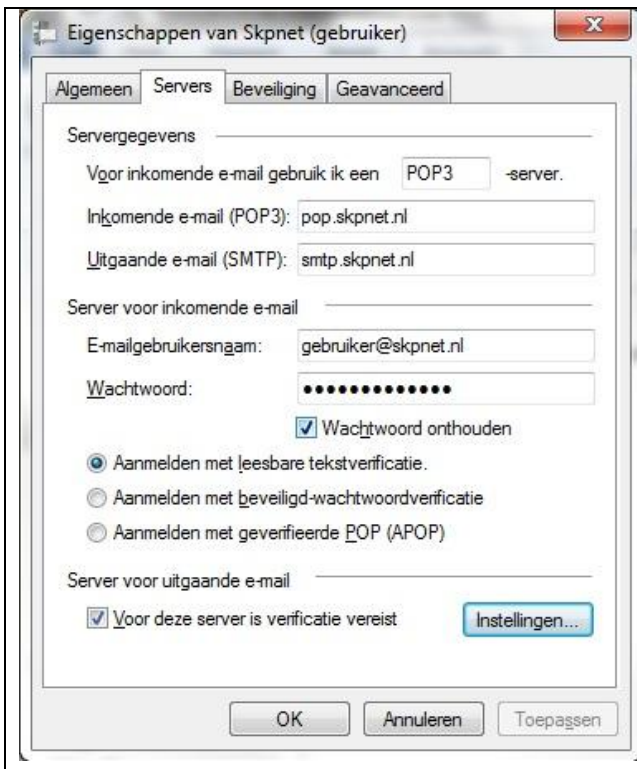

Tabblad Servers

In dit scherm moet u een aantal items controleren of invullen.

- Voor inkomende e-mail gebruik ik een **POP3** server
- Inkomende e-mail (POP3): **pop.skpnet.nl**
- Uitgaande e-mail (SMTP): **smtp.skpnet.nl**
- E-mailgebruikersnaam: gebruiker@skpnet.nl (uw volledige emailadres)
- Wachtwoord (dit heeft u van SKP gekregen)
- Vinkje aan bij 'Wachtwoord onthouden'
- U kunt nu een van de aanmeldingen kiezen, dit is niet relevant
- Vinkje aan bij 'Voor deze server is verificatie vereist'
- Klik op de knop 'Instellingen'



Server voor uitgaande e-mail

Deze functie moet aan staan, anders kunt u geen e-mails verzenden.

- Controleer of 'De instellingen van de server voor inkomende e-mail gebruiken' aangevinkt staat (er moet een balletje voor staan)
- Klik op OK

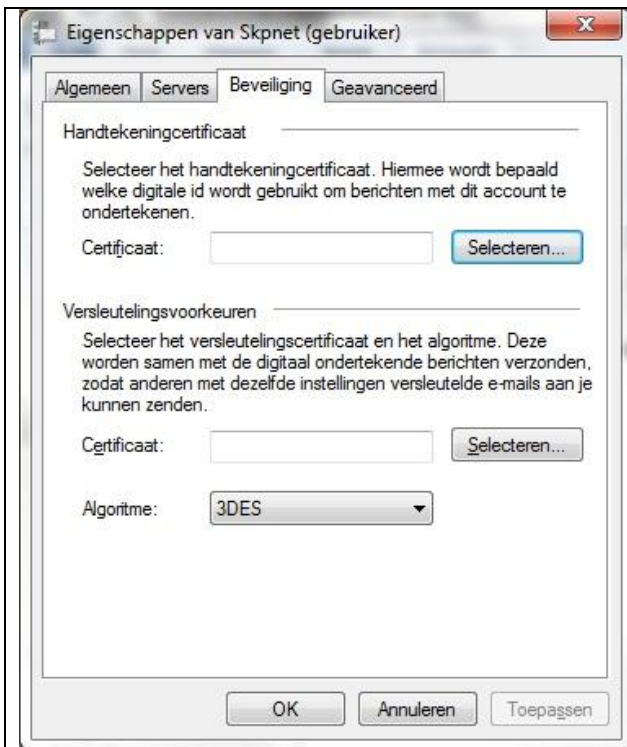

Tabblad Beveiliging

Er zijn relevante instellingen op dit tabblad te vinden, maar voor het gebruik van uw e-mail kunt u deze overslaan.

- Klik op Tabblad Geavanceerd

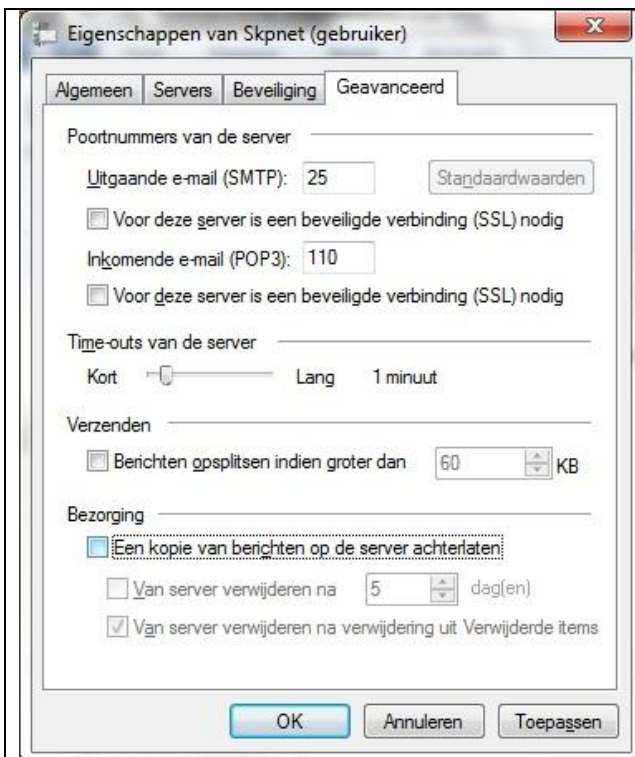

Tabblad Geavanceerd

Op dit tabblad staan de juiste instellingen standaard ingevuld.

Eventueel kunt u een vinkje weghalen bij de functie 'Een kopie van berichten op de server achterlaten'

Bij het maken van deze handleiding was niet duidelijk of dit vinkje er automatisch komt te staan of niet.

U kunt nu volledig gebruikmaken van de e-maildiensten van de Stichting Kabeltelevisie Pijnacker.